



KREMS AN DER DONAU  
UMGESTALTUNG  
STEINDLSTRASSE

EINREICHPROJEKT 2022

Lageplan

C					
B					
A	07.06.2022	LIS	LIS	BeM, JG	Änderung gemäß Anrainerbesprechung am 07.06.2022
REV.	DATUM	BEARB.	GEZ.	GEPR.	BESCHREIBUNG DER ÄNDERUNG

**SCHNEIDER CONSULT**  
ZIVILTECHNIKER GMBH  
Krems/D. | Amstetten | Linz  
T +43 (0)2732/76 900 | office@schneider-consult.at

DIPLOM-ING. KLAUS GRÖBNER  
VERBAND DER INGENIEURE FÜR KULTURTECHNIK U. UMWELT  
LEHRGEBIET FÜR KULTURTECHNIK U. UMWELT  
KREMS/D.  
*[Signature]*

BEARBEITET	LIS	GZL. 20038/3	MASSTAB	1:250
GEZEICHNET	LIS	EINLAGEZAHL 2.1	DATUM	02.06.2022
GEPRÜFT	BeM, JG		PLANGRÖSSE	0,19m <sup>2</sup>

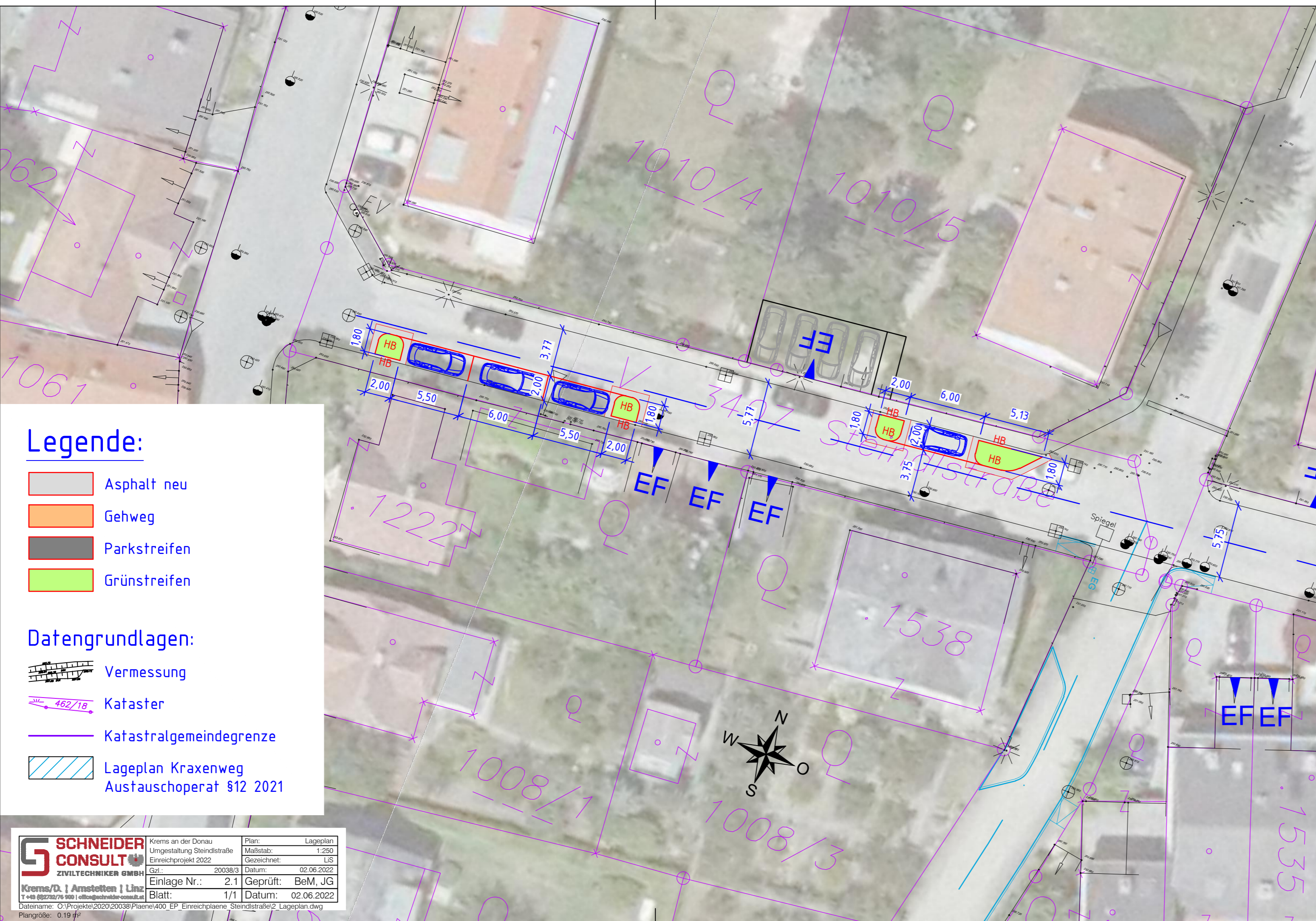

Legende:

- Asphalt neu
- Gehweg
- Parkstreifen
- Grünstreifen

Datengrundlagen:

- Vermessung
- Kataster
- Katastralgemeindegrenze
- Lageplan Kraxenweg Austauschoperat §12 2021

**SCHNEIDER CONSULT**  
ZIVILTECHNIKER GMBH  
Krems/D. | Amstetten | Linz  
T +43 (0)2732/76 900 | office@schneider-consult.at

Krems an der Donau Umgestaltung Steindlstraße Einreichprojekt 2022	Plan: Lageplan Maßstab: 1:250 Gezeichnet: LIS
GzL.: 20038/3 Einlage Nr.: 2.1 Blatt: 1/1	Datum: 02.06.2022 Geprüft: BeM, JG Datum: 02.06.2022

Dateiname: O:\Projekte\2020\20038\Plaene\400\_EP\_Einreichplaene\_Steindlstra9e\2\_Lageplan.dwg  
Plangröße: 0,19 m<sup>2</sup>